JOURNÉE MONDIALE DU SIDA

1ER DÉCEMBRE 2019

qu'est-ce qu'une ORGANISATION DIRIGÉE PAR UNE COMMUNAUTÉ ?

qu'est-ce qu'une ORGANISATION DIRIGÉE PAR UNE COMMUNAUTÉ ?

Les organisations dirigées par une communauté sont gérées par les personnes à qui s'adresse leur action. Elles rendent des comptes essentiellement à leur communauté. Dans le cadre de la riposte au sida, il s'agit entre autres des organisations de et pour les personnes vivant avec le VIH ou la tuberculose, ainsi que les communautés de et pour les personnes affectées par le VIH, notamment les gays et autres hommes ayant des rapports sexuels avec des hommes, les toxicomanes, les personnes incarcérées, les travailleur(se)s du sexe, les personnes transgenres, les femmes et les jeunes.

Les définitions suivantes ont été fournies par des communautés de personnes vivant avec le VIH et affectées par le virus :

A. Organisations, groupes et réseaux dirigés par une communauté[1]

Quel que soit leur statut légal, il s'agit d'entités dont la direction, les leaders, le personnel, les porte-paroles, les membres et les bénévoles[2] connaissent dans leur majorité les expériences, perspectives et opinions du groupe représenté. Ces entités disposent également de mécanismes transparents de devoir de reddition de comptes envers ce groupe.

Les organisations, groupes et réseaux dirigés par une communauté sont autodéterminés et autonomes, ils ne sont pas influencés par l'agenda des gouvernements, de l'économie ou des donateurs.

Toutes les organisations reposant sur une communauté ne sont pas obligatoirement dirigées par cette communauté.

B. Organisations et réseaux dirigés par une population clé

Ces entités sont gouvernées par des personnes vivant avec le VIH, des travailleur(se)s du sexe masculins, féminins et transgenres, des gays et autres hommes ayant des rapports sexuels avec des hommes, des toxicomanes et des personnes transgenres[3]. Les populations clés partagent des expériences de stigmatisation, de discrimination, de criminalisation et de violences. Elles sont en outre touchées de manière disproportionnée par le VIH dans toutes les régions du monde.

Ces organisations et réseaux sont des entités dont la direction, les leaders, le personnel, les porte-paroles, les membres et les bénévoles connaissent les expériences, perspectives et opinions du groupe représenté.

Les organisations et réseaux dirigés par une population clé ainsi que leur expertise puisent dans notre vécu pour fixer nos priorités. Nous parlons pour nous et nous faisons partie intégrante de la riposte mondiale au VIH.

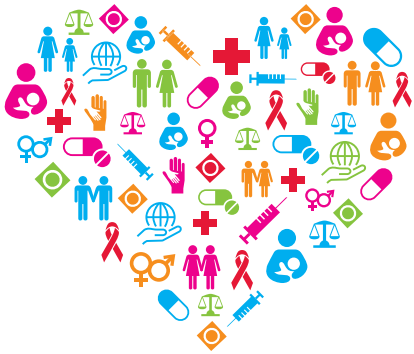

C. Ripostes dirigées par une communauté

Il s'agit d'actions et de stratégies visant à améliorer la santé et les droits humains des membres de cette communauté. Ces mesures fondées sont mises en place exclusivement par et pour les communautés elles-mêmes, ainsi que par les organisations, groupes et réseaux qui les représentent.

Les ripostes dirigées par une communauté visent à satisfaire les besoins et les attentes des membres de cette communauté. Ces mesures peuvent prendre plusieurs formes : sensibilisation, campagnes et demande de comptes auprès des décisionnaires ; veille réglementaire, des pratiques et des services fournis ; recherche participative ; éducation et partage d'informations ; fourniture de services ; création et renforcement de capacités, mais aussi financement d'organisations, groupes et réseaux dirigés par des communautés. Ce type de ripostes peut être mis en place au niveau mondial, régional, national, subnational et local, sur Internet ou en personne.

Une riposte au sein d'une communauté ne signifie pas obligatoirement qu'elle est dirigée par cette communauté.

D. Ripostes dirigées par les populations clés

Les populations clés sont des acteurs essentiels et indissociables de la riposte mondiale au VIH. Nos ripostes sont transformationnelles, elles reposent sur nos priorités, nos besoins et nos droits. En tant que populations clés, notre intégration à tous les niveaux de la riposte mondiale au VIH doit se faire selon nos conditions en prenant en compte les différents déterminants sociaux et structurels.

Les ripostes en provenance d'une population clé visent à renforcer les capacités de nos communautés et s'engagent à agir, indépendamment de la disponibilité de ressources. Les limites entre les communautés de populations clés étant fluides, nos ripostes doivent par conséquent être transversales. En tant que populations clés, nous choisissons qui nous représente et nous prenons part aux processus liés au VIH, au genre, aux droits humains et au développement.

E. Les organisations et ripostes dirigées par des femmes

En 2020, des communautés de femmes vivant avec le VIH et affectées par le virus vont se réunir pour définir ce que sont une « organisation dirigée par des femmes » et une « riposte dirigée par des femmes. » Les femmes vivant avec le VIH et touchées par le virus, dans toute leur diversité, jouent un rôle crucial dans la riposte au VIH. Elles sont confrontées à de nombreux effets de la discrimination et aux violences basées sur le genre qui renforcent l'épidémie de VIH.

Les autres organisations dirigées par une communauté sont en cours de définition, et ce document sera mis à jour lorsque nécessaire.

Ces définitions ont été élaborées par :
GNP+ (Omar Syarif), ICW (Lillian Mworeko), INPUD (Judy Chang), ITPC (Wame Mosime), IRGT (Leigh Ann van der Merwe), MPact (George Ayala), NSWP (Ruth Morgan Thomas), TB People (Timur Abdullaev), Y+ (Renatta Langlais), la Communities Delegation auprès du conseil du Fonds mondial de lutte contre le sida, la tuberculose et le paludisme (Carlos Garcia de Leon) et la délégation d'ONG auprès du CCP de l'ONUSIDA (Alessandra Nilo, Aditia Taslim).

---

[1] Y compris les collectifs, les coalitions et d'autres formes d'auto-organisation.

[2] La structure de ces entités peut varier et ne pas comprendre tous ces acteurs.

[3] Cette définition des populations clés ne souhaite exclure aucune manière de se décrire (notamment pour ce qui est de l'orientation sexuelle, du genre et de l'identité sexuelle ou de genre).

20 Avenue Appia
1211 Genève 27
Suisse

+41 22 791 3666

unaids.org